

# Flexibles Hochschulstudium Frei in Raum und Zeit



Mehr Infos zur FFHS in unserer  
virtuellen City [www.ffhs.ch/citytour](http://www.ffhs.ch/citytour)



# INHALT

- PORTRÄT FFHS
- STUDIENMODELL
- TERMINE & GEBÜHREN
- INFOS & BERATUNG



**PORTRÄT**  
**FFHS**

# SHORT FACTS

- **Gründung 1998**, > 25 Jahre Erfahrung im Fernstudium
- Mitglied der **Fachhochschule Südschweiz (SUPSI)**
- **3500(+)** Studierende (Stand Studienbeginn 2025, HS25/26)
- Studienmodell **Blended Learning**  
(80% Selbststudium 20% Präsenzunterricht)
- Fachbereiche  
**Wirtschaft/Management, Informatik/E-Business, Wirtschaftsrecht, Technik/Engineering, Gesundheit, Didaktik/E-Learning/KI**

# STANDORTE

4 CAMPUS

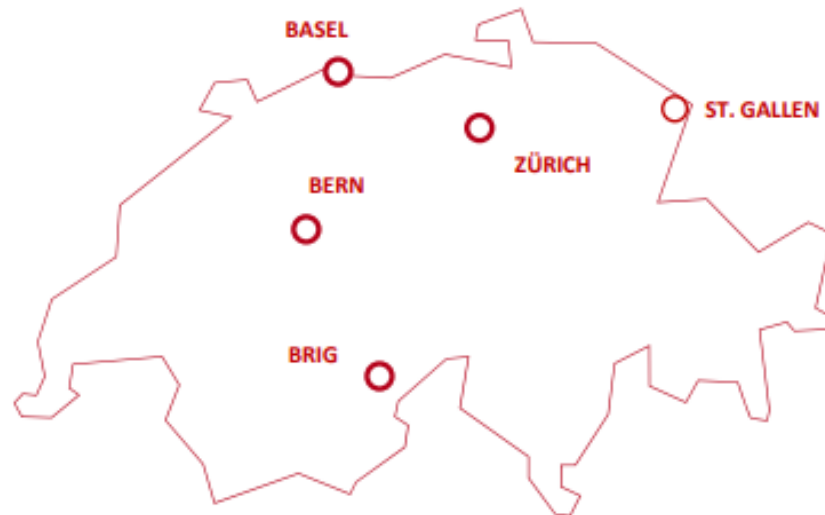

Zusätzlich: seit 2018 Studienzentrum St. Gallen

# MITARBEITENDE



~147 Mitarbeitende  
Brig und Zürich



~510 Dozierende  
Teilzeit-Mandate



**STUDIERN SIE DIREKT  
AM HB ZÜRICH**



# ANERKENNUNG

Scuola universitaria professionale  
della Svizzera italiana

# SUPSI

Mitglied der Fachhochschule der  
Südschweiz SUPSI

# LABELS



- Förderung von Fachkräften
- Flexible Bildungs- und Studiengänge
- Lerntempo selber bestimmen

# ORGANIGRAMM

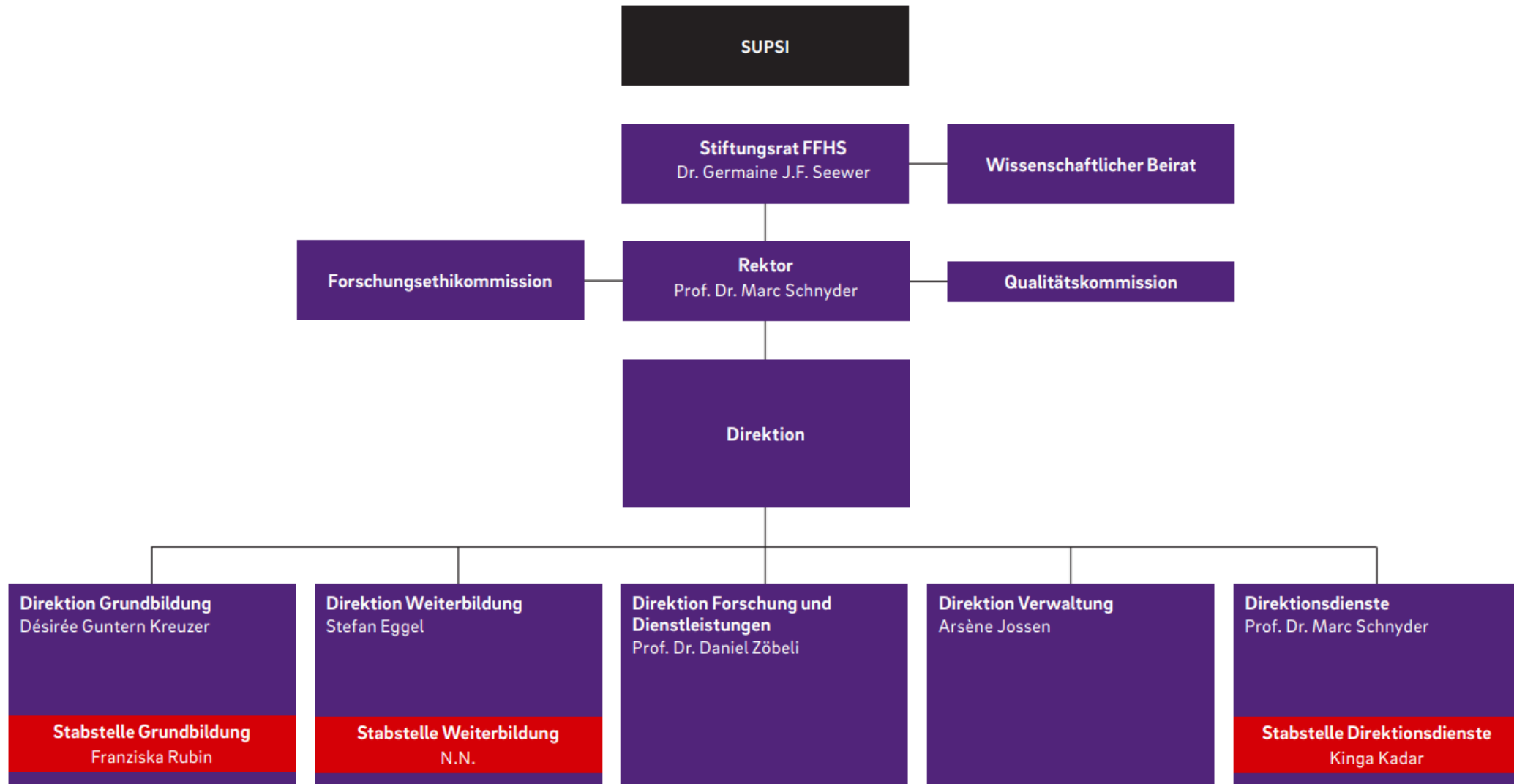

# FORSCHUNG AN DER FFHS



**Institut für Management & Innovation (IMI)**  
Innovation, Accounting/Auditing, Finance, Strategy

**Laboratory for Web Science (LWS)**  
Data Science, Learning Analytics

**Institut für Fernstudien- und eLearningforschung (IFeL)**  
eCollaboration, Learning Usability

**Forschung am Departement Gesundheit**  
Ernährung, Themenbereich Bewegung

# ZIELGRUPPEN

berufsbegleitend, flexibel, familienfreundlich

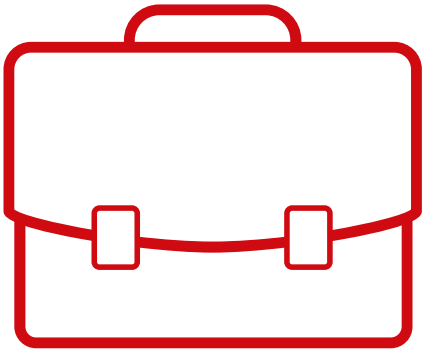

Berufstätige



Leistungssportler



Familienväter & -mütter

# STUDIERENDENSTATISTIK

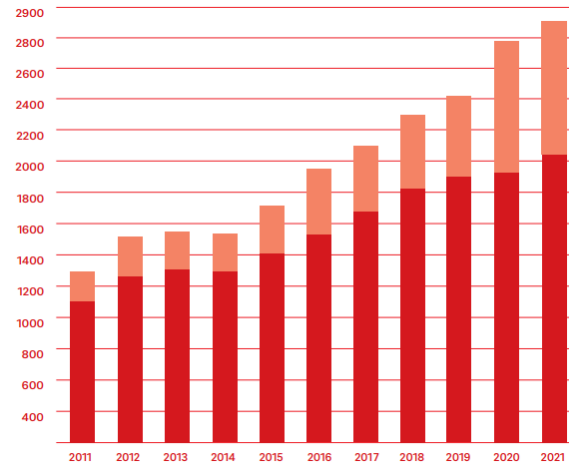

## Entwicklung Studierendenzahlen

- Ausbildung
- Weiterbildung

Stand Oktober 2021

## Verteilung nach Abschluss

- Total Studierende
- Bachelor-Studiengänge
- Master-Studiengang
- Weiterbildungen

Stand Oktober 2021

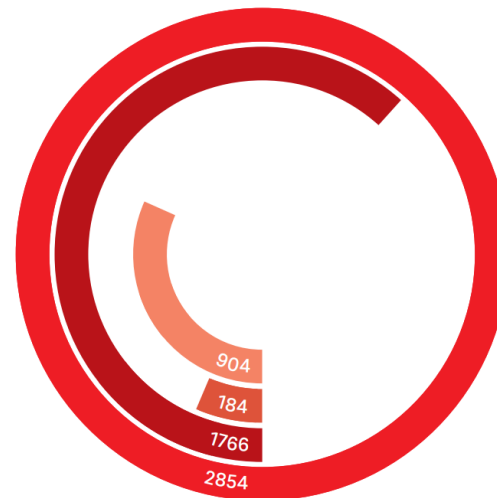

# SCHWEIZER BILDUNGSSYSTEM

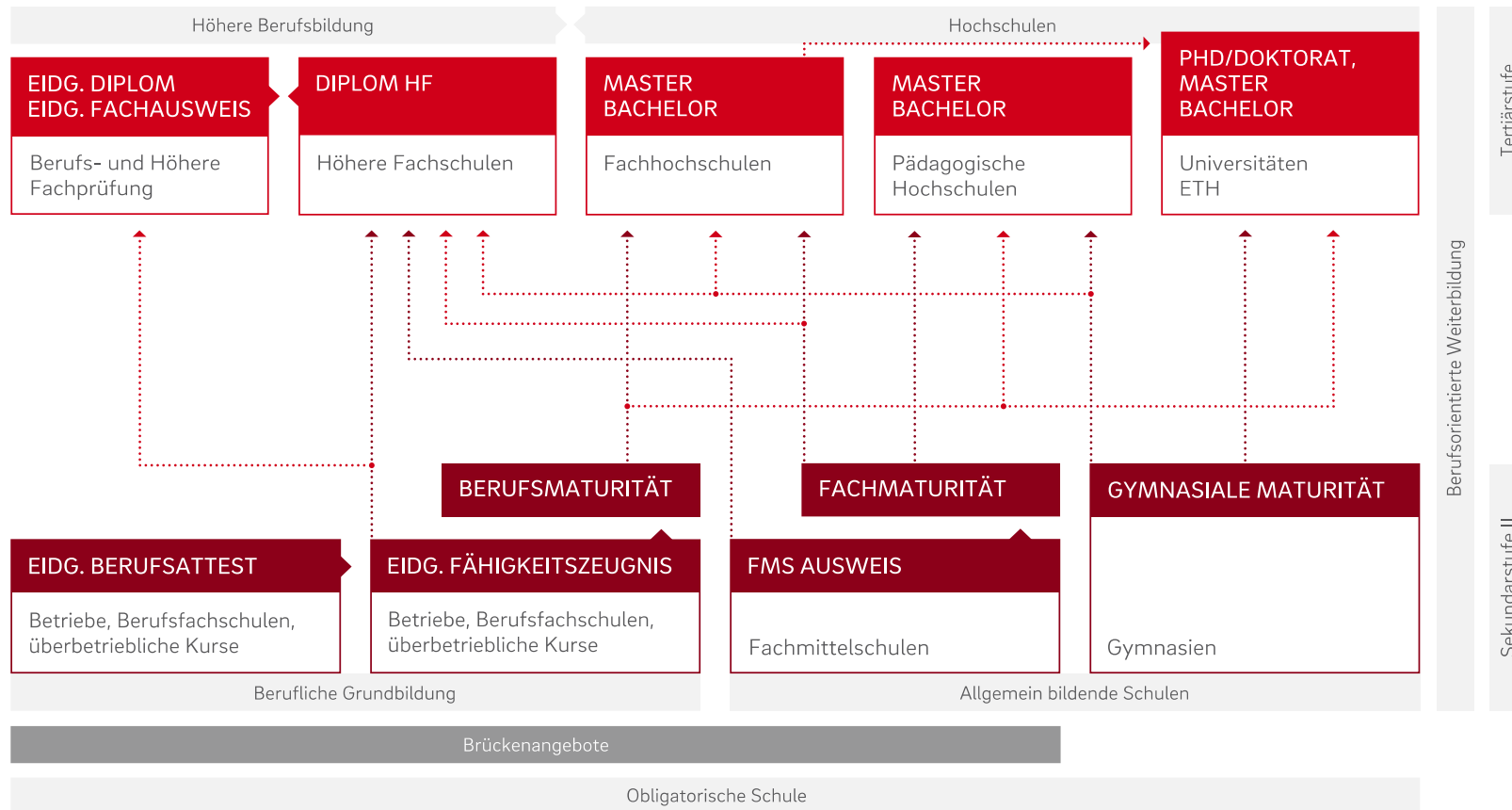

# ZULASSUNGSWEGE

## AUSBILDUNG

## WEITERBILDUNG

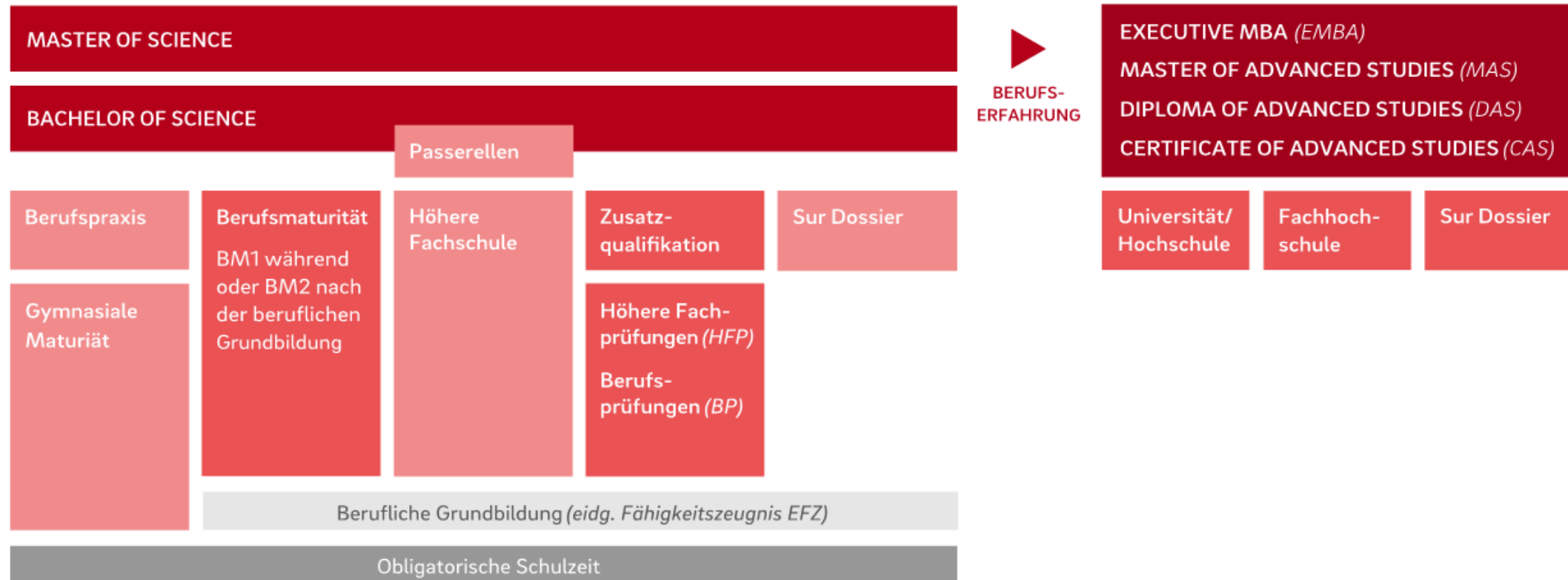

# ABSCHLÜSSE AN DER FFHS

## MASTER (90-120 ECTS)

- › weitergehende Berufsqualifizierung
- › angewandt-wissenschaftliche Ausrichtung

## BACHELOR (180 ECTS)

- › praxisnahe Berufsqualifizierung

BERUFSPRAXIS - BERUFSTÄTIGKEIT

## EXECUTIVE MBA/MASTER OF ADVANCED STUDIES (EMBA/MAS min. 60 ECTS)

- › Spezialisierte Weiterbildung
- › angewandt-praxisorientierte Ausbildung

## DIPLOMA OF ADVANCED STUDIES

(DAS 30 ECTS)

## CERTIFICATE OF ADVANCED STUDIES

(CAS 10-15 ECTS)

# STUDIENANGEBOT

## WIRTSCHAFT / RECHT

**BSc Betriebsökonomie**  
–  
**BSc Betriebsökonomie Sportmanagement**  
–  
**BSc Wirtschaftsrecht (HS26)**  
–  
**MSc Business Administration**  
**MSc Business Administration in Sustainability and Circular Innovation (HS22)**  
–  
**Executive MBA**  
–  
**MAS Business Law**  
–  
**MAS Wirtschaftspsychologie**  
–  
**MAS Arbeit 4.0**  
–  
**DAS/CAS**

## INFORMATIK / E BUSINESS

**BSc Informatik**  
–  
**BSc Cyber Security**  
–  
**BSc Visual Computing & Game Engineering**  
–  
**PiBS Informatik**  
–  
**BSc Wirtschaftsinformatik**  
–  
**MSc Wirtschaftsinformatik**  
–  
**MAS Business- and IT-Consulting**  
–  
**MAS Web for Business**  
–  
**MAS Data Science**  
–  
**DAS/CAS**

## GESUNDHEIT

**BSc Ernährung und Diätetik**  
–  
**BSc Ernährung und Gesundheit**  
–  
**BSc Osteopathie**  
–  
**MSc Osteopathie**  
–  
**MAS Gesundheitsförderung**  
–  
**Diverse CAS**  
–  
**Seminare**

## TECHNIK

**BSc Wirtschaftsingenieurwesen**  
–  
**MAS Industrie 4.0**  
–  
**Diverse CAS**

## DIDAKTIK / E-LEARNING

**MAS Digital Education**  
–  
**Workshops & Seminare**  
–  
**DAS/CAS**

# WEITERE ANGEBOTE

## REFRESHER & VORBEREITUNGSKURSE

Studiengangsspezifische Angebote

## PASSERELLEN

Für HF-Absolventen: Einstieg in höhere Semester

## QUEREINSTIEG

Übertritt von anderen Hochschulen, Anrechnungsabklärung, sur Dossier-Zulassung

## MODELL F

Bei Bedarf Anpassung des Studienpensum pro Semester  
(z.B. Module verschieben, Studium spreizen)

# Passerellen: Die Brücke H(F)H

Abschluss HF	Einstieg Semester FFHS	Abschluss BSc
Inf Software-Engineering	<input type="checkbox"/> <input type="checkbox"/> <input type="checkbox"/> <input type="checkbox"/> <input checked="" type="checkbox"/> <input checked="" type="checkbox"/> <input checked="" type="checkbox"/> <input checked="" type="checkbox"/> <input checked="" type="checkbox"/>	
Inf Systemtechnik	<input type="checkbox"/> <input type="checkbox"/> <input type="checkbox"/> <input checked="" type="checkbox"/> <input checked="" type="checkbox"/> <input checked="" type="checkbox"/> <input checked="" type="checkbox"/> <input checked="" type="checkbox"/> <input checked="" type="checkbox"/>	Informatik
Wirtschaftsinformatik	<input type="checkbox"/> <input type="checkbox"/> <input checked="" type="checkbox"/> <input checked="" type="checkbox"/> <input checked="" type="checkbox"/> <input checked="" type="checkbox"/> <input checked="" type="checkbox"/> <input checked="" type="checkbox"/> <input checked="" type="checkbox"/>	
Wi-Informatik	<input type="checkbox"/> <input type="checkbox"/> <input type="checkbox"/> <input type="checkbox"/> <input checked="" type="checkbox"/> <input checked="" type="checkbox"/> <input checked="" type="checkbox"/> <input checked="" type="checkbox"/> <input checked="" type="checkbox"/>	
Informatik	<input type="checkbox"/> <input type="checkbox"/> <input checked="" type="checkbox"/> <input checked="" type="checkbox"/> <input checked="" type="checkbox"/> <input checked="" type="checkbox"/> <input checked="" type="checkbox"/> <input checked="" type="checkbox"/> <input checked="" type="checkbox"/>	Wi-Informatik
Wirtschaft	<input type="checkbox"/> <input type="checkbox"/> <input checked="" type="checkbox"/> <input checked="" type="checkbox"/> <input checked="" type="checkbox"/> <input checked="" type="checkbox"/> <input checked="" type="checkbox"/> <input checked="" type="checkbox"/> <input checked="" type="checkbox"/>	
Technik	<input type="checkbox"/> <input type="checkbox"/> <input type="checkbox"/> <input type="checkbox"/> <input checked="" type="checkbox"/> <input checked="" type="checkbox"/> <input checked="" type="checkbox"/> <input checked="" type="checkbox"/> <input checked="" type="checkbox"/>	Wi-Ingenieurwesen
Wirtschaft	<input type="checkbox"/> <input type="checkbox"/> <input type="checkbox"/> <input type="checkbox"/> <input checked="" type="checkbox"/> <input checked="" type="checkbox"/> <input checked="" type="checkbox"/> <input checked="" type="checkbox"/> <input checked="" type="checkbox"/>	Betriebsökonomie

## HINWEIS:

Dieses Passerellenmodell ist durch das Schweizerische Staatssekretariat für Bildung, Forschung und Innovation, SBFI, in Bern begutachtet und bewilligt, zur Ausübung durch die FFHS. Durch die verkürzten Passerellenstudiengänge verzichtet – die FFHS – de facto auf Bundessubventionen pro Student pro Semester – auf Subventionen, welche jede Schweizer Fachhochschule ordnungsgemäss erhält. Ihr Studienverkürzungsvorteil daraus für Sie als Student – sei uns/der FFHS eine Ehre.

A close-up photograph of a person's hand holding a blue pen, positioned as if ready to write. The person is wearing a light blue denim jacket. The background is a blurred classroom with other students seated at desks.

**STUDIENMODELL**  
**BLENDED LEARNING**

# BLENDED LEARNING

## ÜBERBLICK STUDIENMODELL

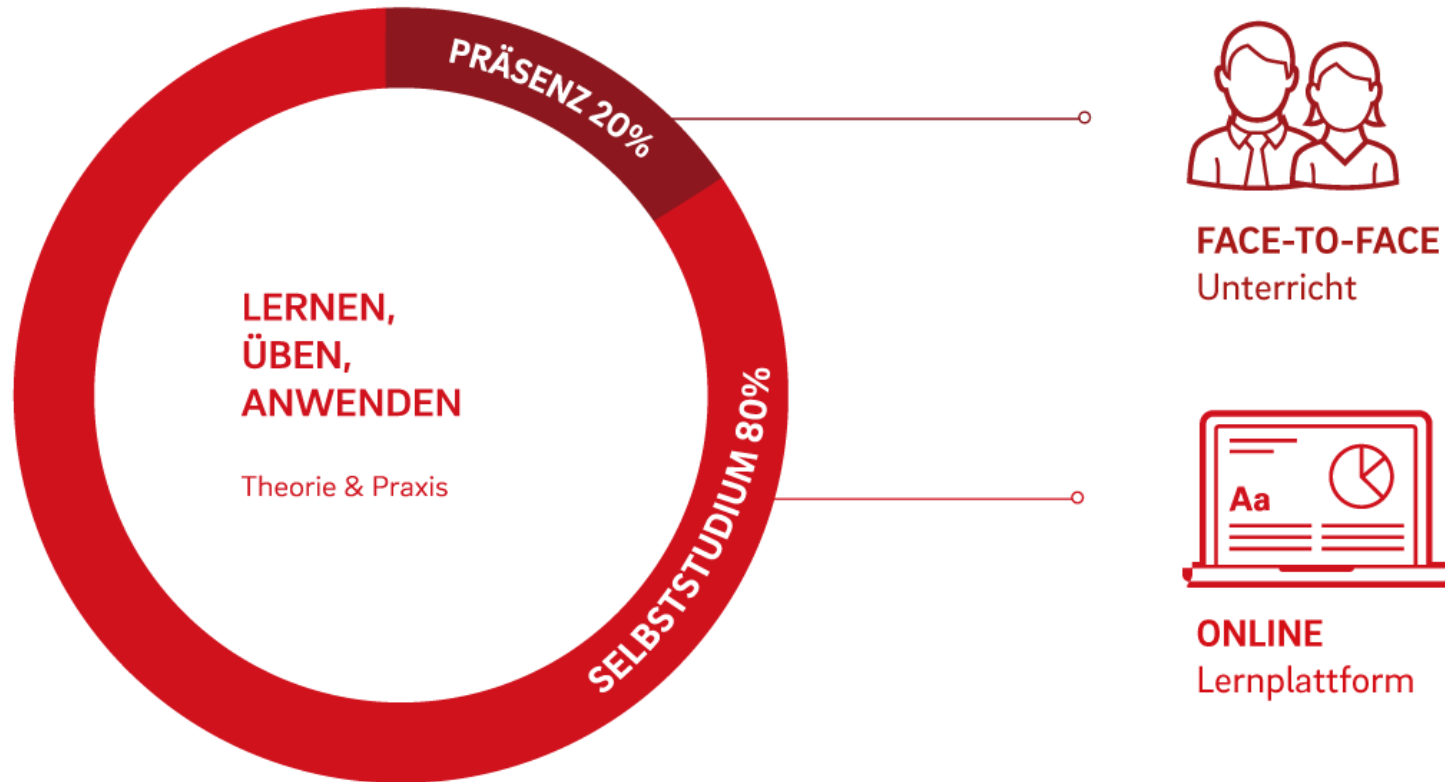

# SELBSTSTUDIUM

## ONLINE-LERNPLATTFORM

Dreh- und Angelpunkt für das Selbststudium

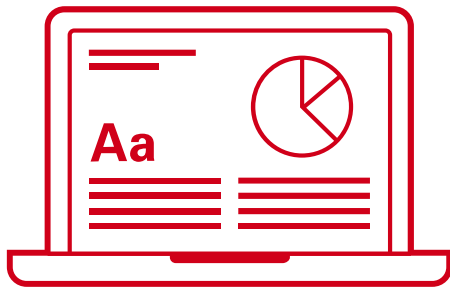

- Foren
- Zusätzliche Lernmaterialien
- Online-Tests
- Multimedia
- Links

## OFFLINE-LERNMATERIALIEN

Zu Beginn des Semesters nach Hause geliefert

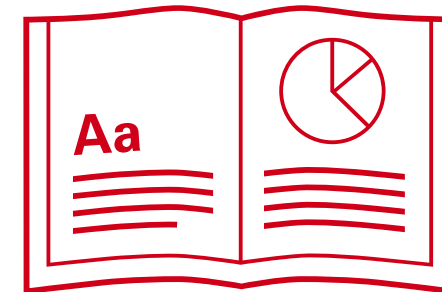

- Fachliteratur
- Bücher
- Skripte

# FACE-TO-FACE

## UNTERRICHT IM CAMPUS

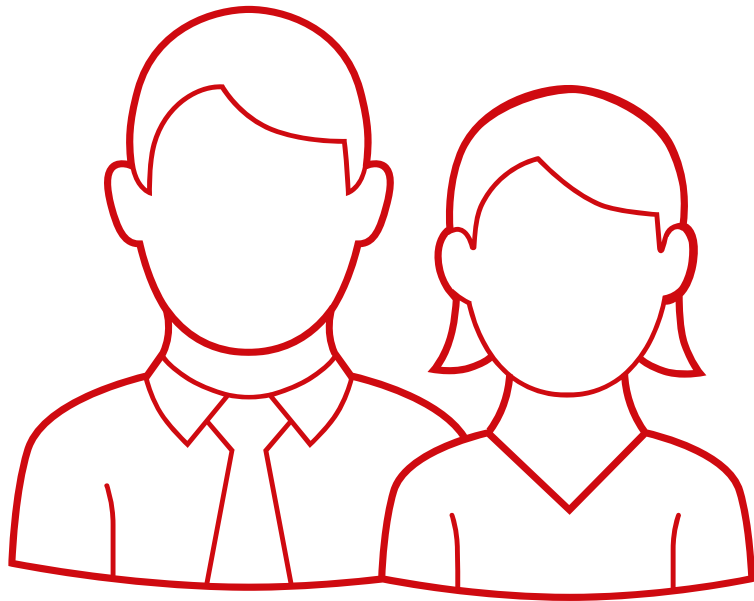

- Offene Fragen, Fallbeispiele, Erfahrungsaustausch
- Praxisnaher Unterricht bzw. Transfer Theorie & Praxis

# STUNDENPLAN SAMSTAG

UNTERRICHT ZWEI MAL PRO MONAT — Im «Blended Learning»-Prinzip

TERMIN	ZEIT	MODUL
Samstag, 15.08.2026	08:45 – 12:00	Modul 1
	12:45 – 16:00	Modul 2
Samstag, 29.08.2026	08:45 – 12:00	Modul 3
	12:45 – 16:00	Modul 4
Samstag, 12.09.2026	08:45 – 12:00	Modul 1
	12:45 – 16:00	Modul 2
...	...	...
Samstag, 16.01.2027	zwischen 08:45 – 16.00	MODULPRÜFUNG 1 & 2
Samstag, 30.01.2027	zwischen 08:45 – 16.00	MODULPRÜFUNG 3 & 4

# STUNDENPLAN MONTAG

## WÖCHENTLICHER UNTERRICHT — Im «Online»-Prinzip

TERMIN	ZEIT	MODUL
Montag, 17.08.2026	17:45 – 21:00	Modul 1
Montag, 24.08.2026	17:45 – 21:00	Modul 2
Montag, 31.08.2026	17:45 – 21:00	Modul 3
Montag, 07.09.2026	17:45 – 21:00	Modul 4
Montag, 14.09.2026	17:45 – 21:00	Modul 1
Montag, 21.09.2026	17:45 – 21:00	Modul 2
...	...	...
Samstag, 16.01.2027	zwischen 08:45 – 16.00	MODULPRÜFUNG 1 & 2
Samstag, 23.01.2027	zwischen 08:45 – 16.00	MODULPRÜFUNG 3 & 4

# VORTEILE IM BLENDED LEARNING-BILDUNGSKONZEPT

**Die Fernfachhochschule Schweiz (FFHS)** gilt mittlerweile als die bedeutendste eHochschule der Schweiz und erfreut sich seit 22/23 darin, die raschest wachsende Hochschule [+7%] hierzulande zu sein. Dies Wachstum trifft auch auf die neubegonnene Saison 25/26 zu, was dauerhaft zu rund 3500 berufsbegleitend Studierenden führt. Eine Entwicklung, die uns mit Dankbarkeit erfüllt.

**Wir sind für berufsbegleitend STUD attraktiv.** Unser «blended learning»-Lernmodell ist dafür massgebend und spielt der *digitalisierungsnahen* Generation in die Hände. Das Durchschnittsalter unserer Bachelorstudierenden liegt bei ca. 30J. Das der Masterstudierenden bei ca. 38J. Das *eigenständige, computerunterstützte, interaktive, flexibel einteilbare* Lernen, kombiniert mit *regelmässigem Vorortunterricht*, kommt bei STUD gut an.

**Der 14-tägliche Samstags-Vorortunterricht** [St. Gallen, Zürich, Bern, Basel] ermöglicht STUD das Aufrechterhalten eines *80-90%-Arbeitspensums*, was den arbeitgebenden Firmen zu pass kommt. Dieses hohe Arbeitsmass stützt nebst den Finanzen der STUD auch deren Arbeitsinhalte. Chefs, Projektleitende oder Projektingenieure können während des FFHS-Studiums in den Firmen weiterhin diese beruflichen Rollen innehaben und weiter-entwickeln; ansonsten eine unmögliche Sache durch weit geringere Arbeitspensen an anderen Hochschulen.

Wirkt einem FFHS-STUD der 14-tägl. Samstagsunterricht entgegen (z.B. bei Vereinstätigkeiten oder in Spitzensportaktivitäten) **kann an der Fernfachhochschule Schweiz alternativ auch wöchentlich** – *jeweils Montagabends [17.45h–21.00h] – online*, studiert werden. Ein Modell, welches sich ebenfalls grosser Beliebtheit erfreut.

# LERNPLATTFORM MOODLE

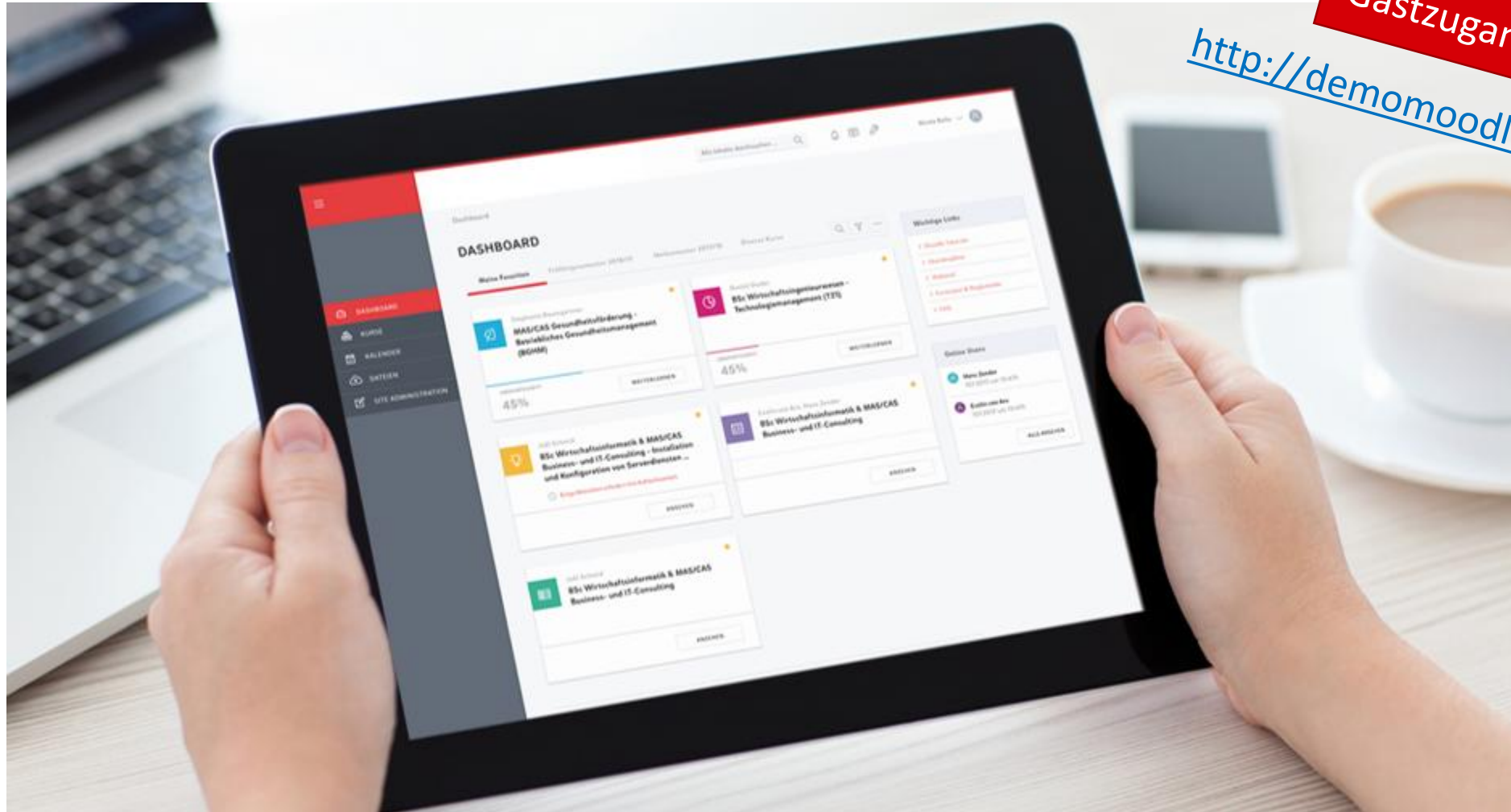

Gastzugang:

<http://demomoodle.ffhs.ch>

# LEISTUNGSBEWERTUNG

- Leistungsnachweise pro Modul – während und am Ende des Semesters
- Prüfungspflicht: automatische Anmeldung bei Modulbelegung
- Prüfungsversuche gemäss Studienordnung
- Nachprüfung nach 3 Monaten
- Note & ECTS-Gutschrift semesterweise

# ECTS GEMÄSS BOLOGNASYSTEM

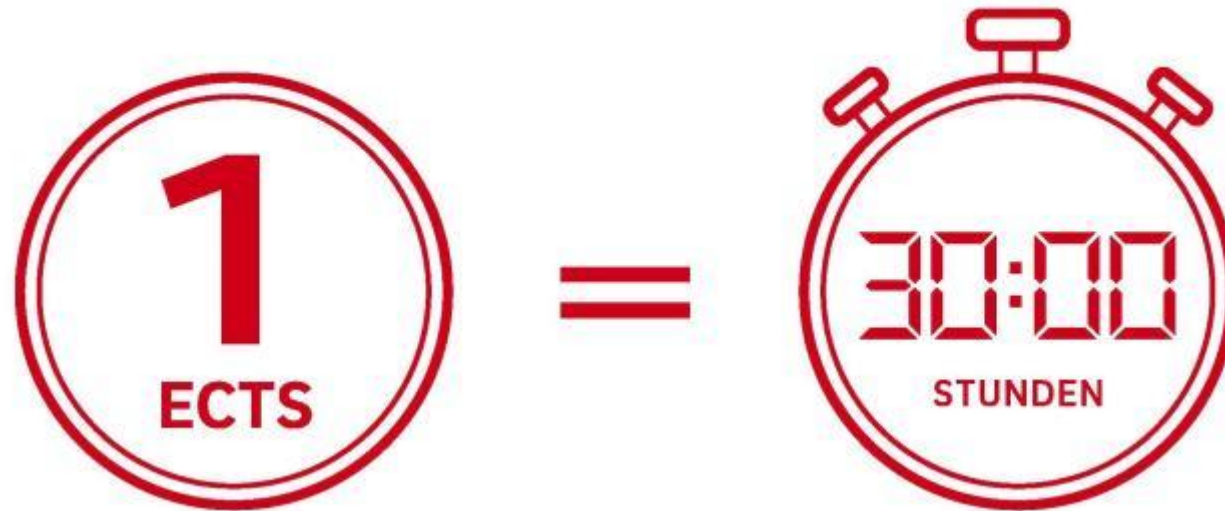

## Brutto-Arbeitsaufwand

1 Modul à 5 ECTS = 150 Stunden

# ZEITMANAGEMENT

## FREIHEIT UND HERAUSFORDERUNG ZUGLEICH

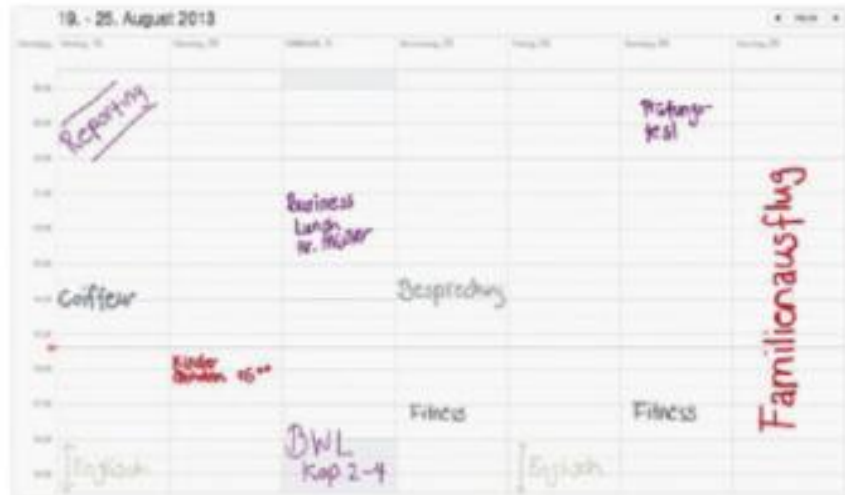

- Kein Karriereunterbruch
- Direkter Transfer in die Praxis
- Zeit- und ortsunabhängiges Lernen
- Empfohlenes Arbeitspensum 80%

# TERMINE & GEBÜHREN



# SEMESTERVERLAUF

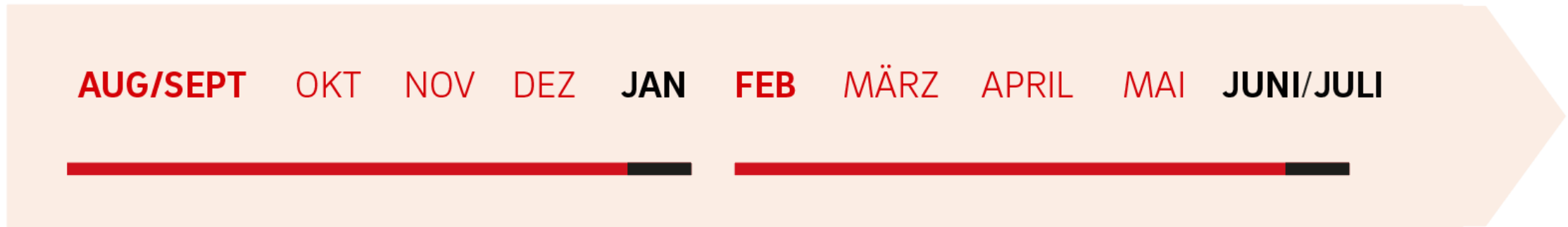

- **Start HS:** AUG - Bachelorstudiengänge  
SEPT - Weiterbildungen und Master
- **Start FS:** FEB - Weiter- und Ausbildungen auf Anfrage, bzw. Quereinstieg
- **Prüfungen HS:** Mitte/Ende Januar
- **Prüfungen FS:** Ende Juni/Anfang Juli

# STUDIENGEBÜHREN

<b>Einschreibegebühr</b> bei Anmeldung	CHF	150
<b>Gebühr der Eignungsabklärung</b> (nur BSc ED)	CHF	200
Fakultativ für BSc-Einsteiger: › <b>Refresher Mathematik</b> › <b>Vorbereitungskurs Programmieren</b>	CHF	je 450
<b>Vorbereitungskurs zur Aufnahmeprüfung</b> (nur BSc INF/WING/WI/BOEK, sur Dossier)	CHF	1800
<b>Bachelor of Science*</b> (pro Semester à 4 Module)	CHF	1800 (pro Modul CHF 450)
<b>Master of Science*</b> (pro Semester)	CHF	2200
<b>Weiterbildungen*/Gasthörer</b> EMBA/MAS/DAS/CAS	CHF	2200 (pro Modul )

\*Inkl. ordentliche Prüfungsgebühren, Lehrmittel, Lernplattformen, Betreuung

# STUDIENFINANZIERUNG



Privat

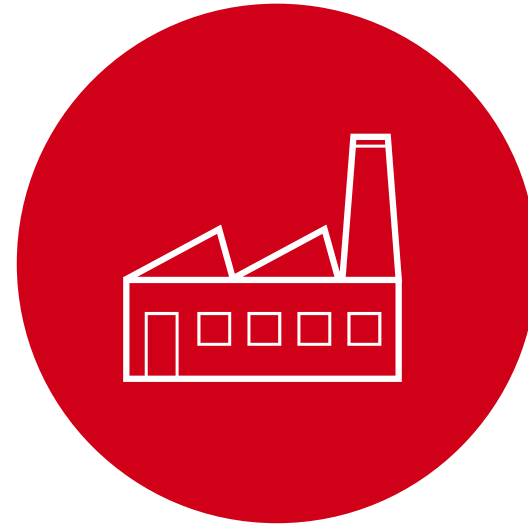

Arbeitgeber

Stipendien (kantonal geregelt): <http://stipendien.ch/de>

# ANMELDEFRISTEN

## STUDIUM HERBSTSEMESTER

Studium inkl. Refresher Mathematik (nur BSc)

ENDE MAI

Ende April

## STUDIUM FRÜHLINGSSEMESTER

Quereinstieg, Weiterbildungen einzelner CAS oder Module

ENDE NOVEMBER

## SPÄTERE ANMELDUNG

Je nach verfügbaren Studienplätzen auch spätere Anmeldung möglich

## ANMELDEFORMULAR, AGB & REGLEMENTE

[ffhs.ch/anmeldung](https://ffhs.ch/anmeldung)

# INFOS & BERATUNG STUDIENBERATUNG

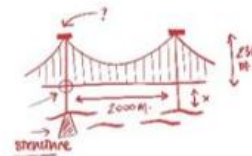
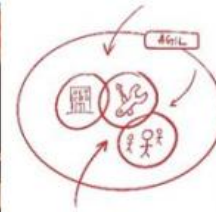
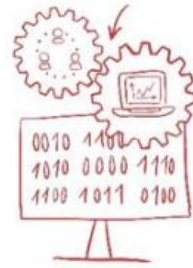

# INFOS & BERATUNG

## ANGEBOTE STUDIENBERATUNG



- Regelmässige Infoanlässe, Online-Beratung, persönliche Beratung an allen Standorten und Chat-Beratung

[www.ffhs.ch/infos-beratung](http://www.ffhs.ch/infos-beratung)

# STUDIERN AN DER FFHS

## IHRE VORTEILE

- WIRKLICH berufsbegleitend
- Maximale Flexibilität
- Innovative Technologien
- Anerkanntes FH-Studium
- Bereit für die Praxis

# ALUMNI FFHS

## REGELMÄSSIGE STAMMTISCHE / NETWORKING-ANLÄSSE

## FFHS-BSC-ABSOLVENTEN

Reduzierte Studiengebühr für ein Zweitstudium an der FFHS

## AUTOMATISCHE MITGLIEDSCHAFT DACHVERBAND FH SCHWEIZ

Zahlreiche Angebote und Vergünstigungen bei Partnerunternehmen

## MITGLIEDSCHAFT

Bereits für Studierende möglich

## NÄHERE INFORMATIONEN

[ffhs.ch/alumni](https://ffhs.ch/alumni)



**FFHS**

**Fernfachhochschule  
Schweiz**

Mitglied der SUPSI